

「医師の働き方改革」が スタートします

—医師の長時間労働改善に向けた
取組にご協力ください—



2024(令和6)年4月から、①時間外(夜間・休日)の労働時間の
上限、②連続勤務時間の上限、③勤務間インターバル(連続した休
息時間)の確保、などが勤務医に適用されます。

できるだけ平日・日中に診療を行えるよう、
ご協力をお願いします

- 病状・検査・手術の説明は、緊急時以外は平日の日中に行います。
- 緊急性のない軽症の患者さんは、夜間・休日の救急外来受診を控えてください。
- 夜間・休日の救急外来では、重症でない限り、専門医の診療は翌日以降になる場合があります。

“いつもの先生”以外の医療スタッフの対応に
ご理解をお願いします

- 当院では、複数担当医制とチーム医療を進めています。
- タスク・シフト/シェアを推進し、教育・研修を受けた看護師や薬剤師等が医師に代わり初診時の予診・検査手順の説明、服薬指導等を行います。

当院は地域医療支援病院として、「二人主治
医制」によるかかりつけ医師/歯科医師との紹
介/逆紹介を進めています。



がん患者サロン 開催のお知らせ 日時/2月19日(月) 14:00~16:00
場所/医療連携福祉相談室 参加費/無料

お問い合わせ先: 医療連携福祉相談室 ☎0479(63)8111 (内線2150)

基本理念

すべては患者さんのために

私たちは地域の皆さまの健康を守るために、常に研鑽に努め、
医学的にも経済的にも社会的にも適正な模範的医療を提供します。

地方独立行政法人
総合病院 国保旭中央病院

www.hospital.asahi.chiba.jp
〒289-2511 千葉県旭市イの1326 TEL.0479-63-8111(代) FAX.0479-63-8580



お知らせ

- 初診外来受付時間…… [7:45~11:00]
自動受付機は、6:30からご利用いただけます。
- 自動精算機稼働時間… [7:00~20:00]
- 駐車場巡回バス……… [8:30~14:00]

マイナンバーカードで診察受付が 行えるようになりました

ぜひ、ご利用ください!!

マイナンバーカード1枚で、診察受付と
マイナンバー受付(オンライン保険証
資格確認)が行えるようになりました。

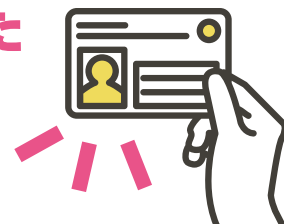

マイナンバーカードで受付するメリット

- 診察受付と保険証確認(公費等除く)が一度で完了します。
- 薬剤情報等の提供に同意すると、データに基づく適切な治療が受けられ、さらに健康保険証で受診した場合と比べて、初診時等の窓口負担が低くなります。
- 限度額情報の提供に同意すると、高額療養費の限度額を超える支払いが免除されます。

マイナンバーカードで診察受付ができる方

- 2023年4月以降に当院の診療予約があった方。
- 当院でマイナンバー受付をしてオンライン保険証資格確認を行ったことのある方。

受付機の選択画面(画面の案内に従って操作してください)



※マイナンバー受付のみを行う端末については、今までどおり総合受付窓口を設置してあります。(入院や検査のみの来院の際にご利用ください)
※ご不明な点は総合受付窓口・外来窓口へお問い合わせください。

健康づくり出前講座 をご活用ください

地域住民の健康増進のために当院職員が、皆さんのところに向向いて行う
「健康づくり出前講座」は現在74講座を実施しています。

詳しい内容や申し込み方法はホームページに記載しています。
健康づくり出前講座のページへリンクします。利用申込書は下記
のアドレスまたはQRコードからダウンロードしてください。

www.hospital.asahi.chiba.jp/kenkou/lecture.html

